

1. Após logar com seu usuário e senha no sistema NetFactor (conforme imagem abaixo)

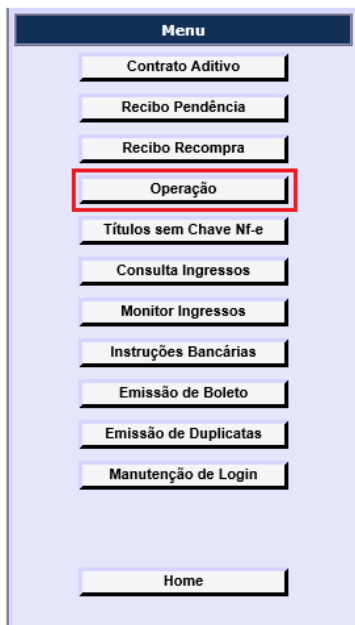

2. Seu acesso será liberado e a seguir a tela com o menu lateral direito será exibido (conforme imagem abaixo). Em seguida selecionar a opção “Operação” no menu.



3. Após selecionar a opção Operação, a tela será direcionada para a área onde você poderá escolher o tipo de operação a ser realizada, no caso abaixo, o objetivo é ligar os números de chaves de XML em seus respectivos títulos, então você terá que selecionar a opção “Envio via importação NFe (XML)” (CONFORME IMAGEM ABAIXO)

Operação			
Envio por arquivo	Digitação	Envio via importação Nfe (XML)	Envio via Nfe (XML) já importados

4. Selecionando a opção citada acima, você será direcionado a uma nova tela, onde você irá procurar o arquivo XML para enviar para o sistema NetFactor (conforme imagem abaixo). **NOTA: O IDENTIFICADOR GLOBAL DESCRITO NA IMAGEM ABAIXO, SOMENTE É ALTERADO, CONFORME O TIPO DE OPERAÇÃO PARA ENVIO DOS ARQUIVOS. PARA SOMENTE LIGAR AS NOTAS, NÃO HÁ NECESSIDADE DE ALTERAR ESTE CAMPO**

Importação de Arquivo NFe XML

* Selecionar Identificador Global

Identificador Global

* Selecionar o arquivo (só serão aceitos arquivos com extensão '.zip' ou '.xml')

Procure o arquivo desejado: Procurar...

clique em procurar arquivo, depois selecionar o arquivo e clique em Enviar Arquivo, abaixo

Enviar Arquivo

5. Após realizar o procedimento acima, a tela irá abrir com a listagem de títulos XML que você selecionou anteriormente, então vamos agora iniciar o procedimento de ligar estes títulos que aparecem listados (conforme imagem abaixo), clicando em "Títulos sem chave Nfe".

Menu

- Contrato Matriz
- Contrato Aditivo
- Cartas
- Recibo Pendência
- Recibo Recompra
- Operação
- Títulos sem Chave Nfe
- Consulta Ingressos
- Monitor Ingressos
- Instruções Bancárias
- Emissão de Boletos
- Emissão de Duplicatas
- Manutenção de Login
- Home

NOTA CHAVE 35150153400784000101550050001345621003024000 já importada no dia 06/01/2015

NOTA CHAVE 35150153400784000101550050001346351002788803 já importada no dia 06/01/2015

NOTAS					
Nº: 134638	DATA: 06/01/2015	VALOR: 2.772,84	EMITENTE: 53400784000101 - SALUTE PRODUCAO E COMERCIO DE LEITE LTDA	CHAVE: 35150153400784000101550050001348981002788800	
+	DOCUMENTO	VENCIMENTO	VALOR SACADO		
	<input type="checkbox"/> 134638	06/02/2015	2.772,84 71322150003770 - SAVEGNAGO SUPERMERCADOS LTDA		
Nº: 134690	DATA: 06/01/2015	VALOR: 246,58	EMITENTE: 53400784000101 - SALUTE PRODUCAO E COMERCIO DE LEITE LTDA	CHAVE: 35150153400784000101550050001348901003013505	
+	DOCUMENTO	VENCIMENTO	VALOR SACADO		
	<input type="checkbox"/> 134690	06/02/2015	246,58 71322150000402 - SAVEGNAGO-SUPERMERCADOS LTDA		

6. Após clicar em títulos sem chave nfe conforme citado acima, a listagem das notas será revisada novamente, voltando a uma página igual a imagem anterior, mas devemos nos atentar nesta página. Nesta tela irá aparecer a listagem de notas a serem ligadas e

na coluna do meio no rodapé e no início da página, aparecerá uma mensagem escrita “Gravar Chave de Nfe nos títulos”, então devemos clicar na mensagem para o sistema ligar os XML aos seus respectivos títulos (Conforme imagem abaixo).



The screenshot shows a web application interface. On the left is a vertical menu with options like 'Contrato Matriz', 'Contrato Aditivo', 'Cartas', 'Recibo Pendência', 'Recibo Recompria', 'Operação', 'Títulos sem Chave Nfe', 'Consulta Ingressos', 'Monitor Ingressos', 'Instruções Bancárias', 'Emissão de Boleto', 'Emissão de Duplicatas', and 'Manutenção de Login'. The main area displays a table of titles with columns: DOCUMENTO, VENCIMENTO, EMPRESA, VALOR SACADO, and OPERAÇÃO. A red box highlights a button labeled 'Gravar Chave de Nfe nos títulos' at the top of the table. Below the table, there are two rows of data for 'HAWAII TRANSPORTES DE VEICULOS LTDA' with associated notes and XML keys.

Após clicar na mensagem citada acima, o sistema ligará as notas e informará que a ligação das mesmas foi feita com êxito(conforme imagem abaixo), caso haja notas sem chave de XML o sistema ira mostrar as notas que ficaram sem chave para pesquisa posterior

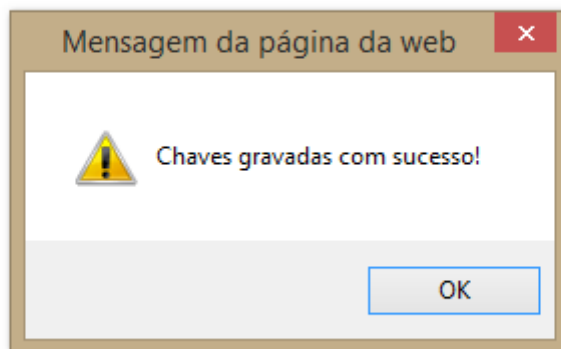

No exemplo abaixo, o sistema retornou dois títulos sem chaves de xml.

[Gravar Chave de Nfe's nos títulos](#)

TÍTULOS							
DOCUMENTO	VENCIMENTO	EMPRESA	VALOR SACADO	OPERAÇÃO	DATA	BRUTO	
0000338180	02/02/2015	FIDC	474,42 57.025.793/0001-10 - DAVID PAULO CARTEZANI	206428	07/01/2015	33.705,99	
0000338180b	02/03/2015	FIDC	474,42 57.025.793/0001-10 - DAVID PAULO CARTEZANI	206428	07/01/2015	33.705,99	

[Gravar Chave de Nfe's nos títulos](#)

Pronto, este procedimento realizou a ligação das notas em seus respectivos títulos